CMP MANAGEMENT ASIA CO., LTD.	REQUEST FOR APPROVAL (Payment)	Ten Years After Audio

Project : ATLAS SUPERCLUB BKK

Ref : NO. 035-2-68

Date 27/11/2025

Subject : Request Payment for Installment 3

Description : Payment No. 3

Type Of Work : Audio equipments

Attached : 1. Letter

2.Work progress letter

Others :

Remark :

Attn : CMP Management ASIA Co.,Ltd.

☐ For Designer Opinion ☐ For Approval

☐ For Information ☐ See notes

Notes :

From : Ten Years After Audio

Signature :

(Mr.Vittawat Saetang)

Project Cordinator

Ten Years After Audio Company Limited.

Date : 27/11/2025 Time :

Attn :

☐ For Designer Opinion ☐ For Approval

☐ For Information ☐ See notes

Notes :

From :

Signature :

Date : Time :

Attn :

☐ For Designer Opinion ☐ For Approval

☐ For Information ☐ See notes

Notes :

From :

Signature :

Date : Time :

Attn :

☐ For Designer Opinion ☐ For Approval

☐ For Information ☐ See notes

Notes :

From :

Signature :

Date : Time :

CC. ☐ Original ☐ Owner ☐ Consult (CMP) ☐ Designer

TEN YEARS AFTER AUDIO CO., LTD.

70 Soi Pho Kaeo 3 Yaek 19, Pho Kaeo Road, Khlong Chan, Bang Kapi, Bangkok 10240

TAX ID : 0105539130226

Project : ATLAS SUPERCLUB @ Ratchada Soi 4

No. : 035-2-68 30 October 2025

INVOICE

Customer Ratchada Entertainment Group Co., Ltd. TAX ID. 0105566107710

Address 58 Ratchadaphisek Road, Soi 4, Huaykhwang Subdistrict,
Huaykhwang District, Bangkok, Thailand 10310

No.	Description	Amount
A	Interim Payment No.4	1,013,265.56
B	Less Advance Payment 0%	-
C	Total Payment	1,013,265.56
D	Less Retention 0%	-
E	Total	1,013,265.56
F	VAT 7%	70,928.59
G	Total Payment (Include VAT)	1,084,194.15

Authorized Signature .....

(MR.VITTAWAT SAETANG)
Project Coordinator

TEN YEARS AFTER AUDIO CO., LTD.
PROJECT : ATLAS SUPERCLUB RATCHADA
SUMMARY OF PAYMENT CLAIM

Payment Claim No 3
November 25, 2025

Item	Description	Unit	Contract			Previous Period Claim		This month Claim		Cumulative to date		Remaining Balances	
			QTY.	ITD	%	Total	%	Total	%	Total	%	Total	%
	Summary costs of the project.												
A	Audio Equipment	LS	1	3,895,690.00	100.00%	2,882,424.44	73.99%	1,013,265.56	26.01%	3,895,690.00	100.00%	-	0.00%
B	**Summary of Cost**			**3,895,690.00**	**100.00%**	**2,882,424.44**	**73.99%**	**1,013,265.56**	**26.01%**	**3,895,690.00**	**100.00%**	**-**	**0.00%**
C	Vat 7%			272,698.30	100.00%	201,769.71	73.99%	70,928.59	26.01%	272,698.30	100.00%	-	0.00%
D	**Include Vat (B+C)**			**4,168,388.30**	**100.00%**	**3,084,194.15**	**73.99%**	**1,084,194.15**	**26.01%**	**4,168,388.30**	**100.00%**	**-**	**0.00%**

Please consider

(.....)
Mr. VITTAWAT SAETANG
Project Coordinator
TEN YEARS AFTER AUDIO CO., LTD.

Consider approve

(.....)
Mr.Clarence Sim
Project Director
CMP Management Asia

Ten Years After Audio Company Limited.
By Born to B Group LAOs

บริษัท เท็น เยียร์ส อาฟเตอร์ ออดิโอ จำกัด (สำนักงานใหญ่)
70 ซอยโพธิ์แก้ว 3 แยก 19 ถนนโพธิ์แก้ว
แขวงคลองจั่น เขตบางกะปิ กรุงเทพมหานคร 10240
เลขประจำตัวผู้เสียภาษี 0105539130226

ใบแจ้งหนี้ INVOICE

ต้นฉบับ

ลูกค้าCustomer บริษัท รัชดา เอ็นเตอร์เทนเม้นท์ กรุ๊ป จำกัด (สำนักงานใหญ่)
ที่อยู่ Address 58 ถนนรัชดาภิเษก ซอย4 แขวงห้วยขวาง
เขตห้วยขวาง กรุงเทพมหานคร 10310
โทรศัพท์ Tel. 094-034-6595
Tax ID 0105566027830

วันที่ Date : 30 ตุลาคม 2025
เลขที่ INV 6810010
เลขที่อ้างอิง Ref No : QT NO. SI 035-68
วันครบกำหนดชำระ Due Date: CASH

รายการ / Description	จำนวนเงิน / Amount
เงินมัดจำค่าสินค้า งวดสุดท้าย 26.01% (เอกสารเสนอราคา เลขที่ SI035-68 ลงวันที่ 17/2/2025)	1,013,265.56
	-
	-

ราคายังไม่รวมภาษีมูลค่าเพิ่ม	Total Not Include Vat	1,013,265.56
ภาษีมูลค่าเพิ่ม	Vat 7%	70,928.59
หนึ่งล้านแปดหมื่นสี่พันหนึ่งร้อยเก้าสิบสี่บาทสิบห้าสตางค์	**จำนวนเงินรวมทั้งสิ้น Grand total**	**1,084,194.15**

Transfer:

BANK: Siam Commercial Bank PCL **Branch: Si Yeak Siwara**

Account Name: Ten Years After Audio Co.,Ltd **Account No. 224-274496-7 (Saving Account)**

ผู้รับวางบิล Receiver Signature	ผู้วางบิล Biller Signature	ผู้มีอำนาจลงนาม Authorize Signature
(_____)	(นางเบญจา เสาสูงยาง)	(นายวิทวัส แซ่ตั้ง)
วันที่ Date_____	วันที่ Date 30 ตุลาคม 2025	วันที่ Date 30 ตุลาคม 2025

Progress Update
30/10/2025

Main Speaker Hang

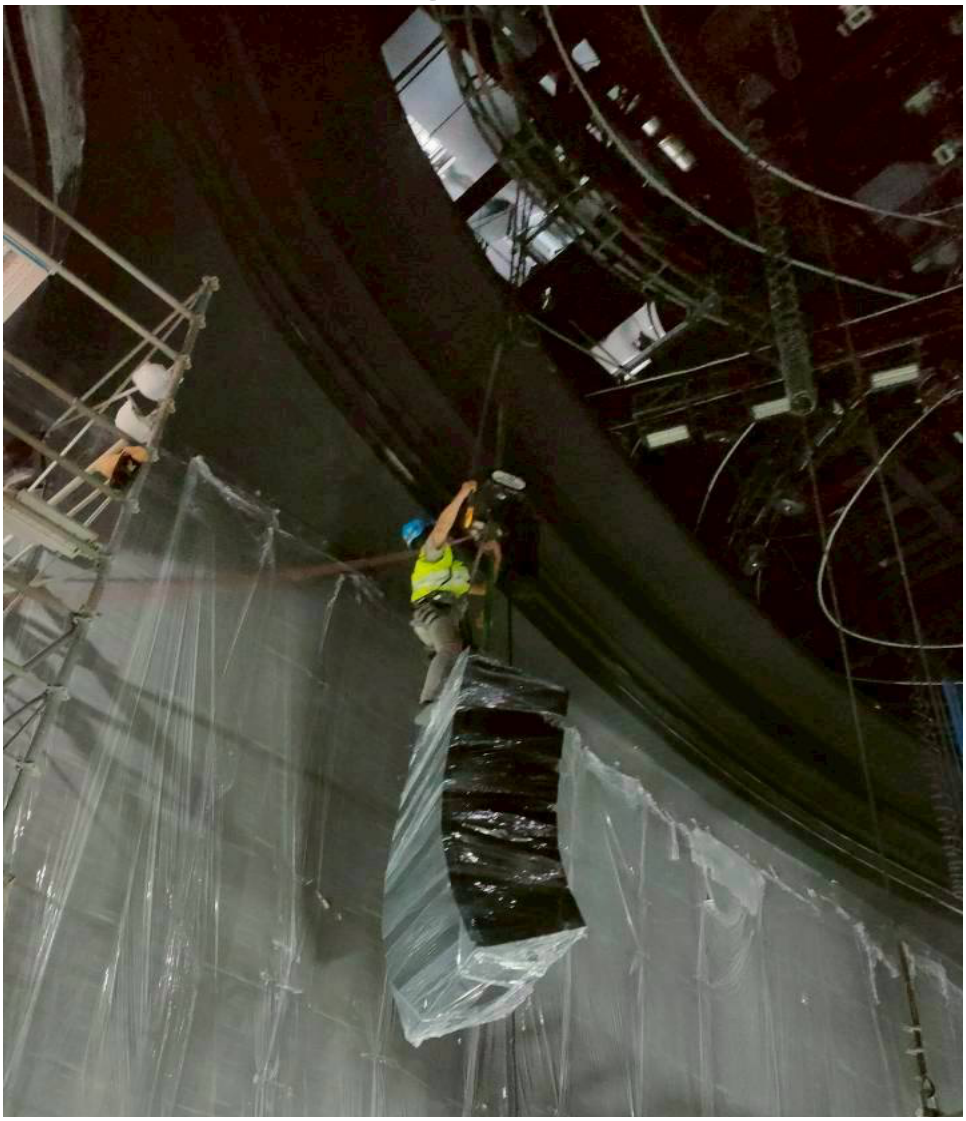

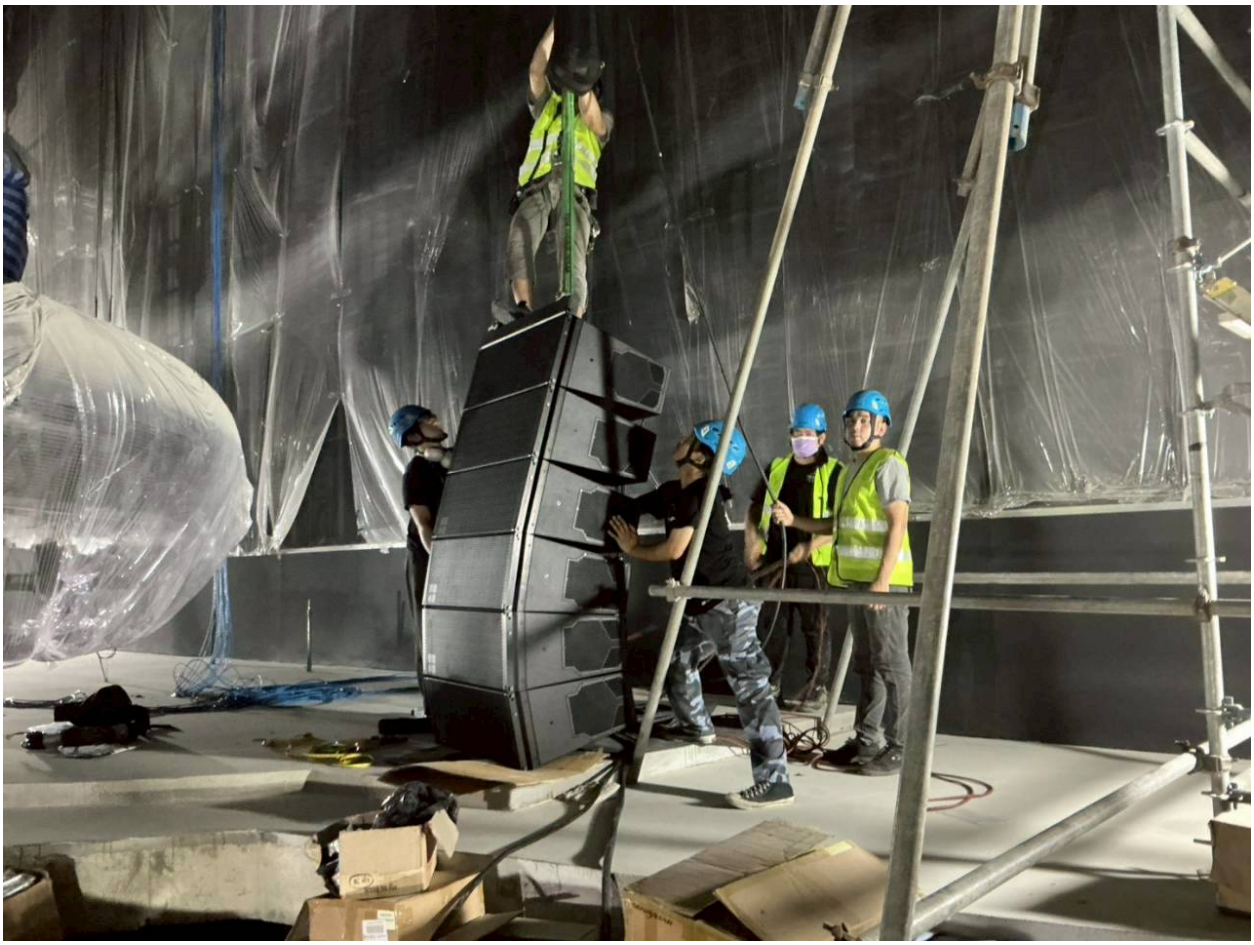

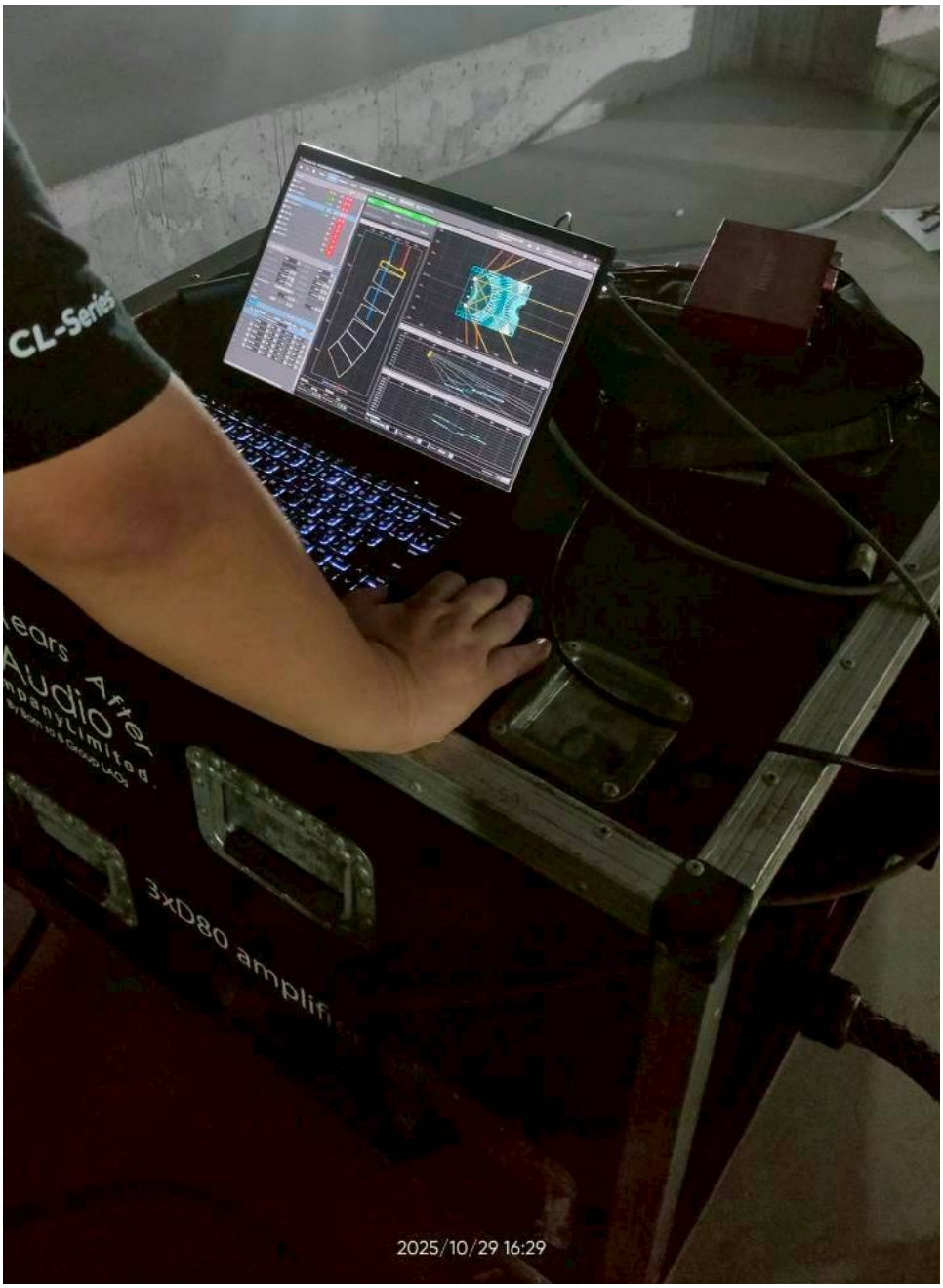
CL-Series
3xD80 amplifi
2025/10/29 16:29

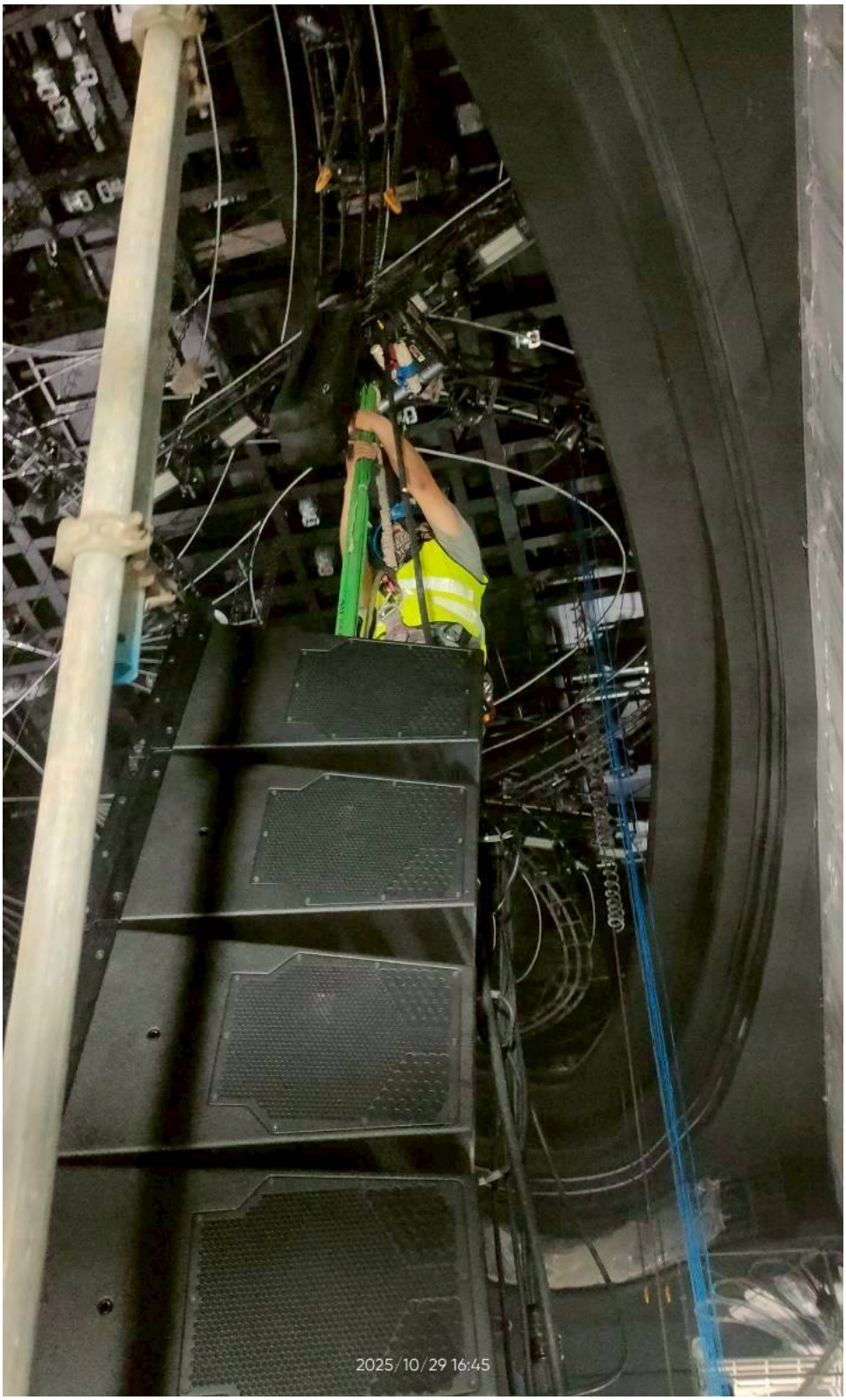
2025/10/29 16:45

NOVASTAR
2025/10/29 16:28

2025/10/29 16:31